Le Travelling

PROGRAMME
11 > 24 NOVEMBRE 26



HUNGER GAMES
LEVER DE SOLEIL SUR LA MOISSON
DE FRANCIS LAWRENCE

IL FAUT BRÛLER MAMAN
CAMEMBERT
JUPITER
QUELQUES MOTS D'AMOURLE MYSTÈRE DE
LUCY LOST
LE CORSET
UNE FEMME AUJOURD'HUI
MÉMOIRE DE FILLE

CINÉMA 4 SALLES

Rue des Tuileries - centre ville d'Agde
Bus : ligne 2/3/4 Arrêt 'Commissariat" ou "Albert Camus"
Parking gratuit zone bleue 4h

CINÉMA CLASSÉ ART ET ESSAI | LABELS : LIONSGATE | JEUNE PUBLIC + | PATRIMOINE & RÉPERTOIRE + | COURT MÉTRAGE

Retrouvez toute l'actualité des films sur Instagram et Facebook
Info-line : 04.67.00.01.57
Réservez en ligne : www.cineagde.com

Édito

Qu'est-ce qu'un bon film ?

Comment juge-t-on un film ? Sur la qualité de sa mise en scène, de son scénario, du jeu de ses acteurs ? Sur l'émotion qu'il suscite ou simplement le plaisir qu'on éprouve à le regarder ?

Pour la deuxième fois, j'ai eu le plaisir de participer à un jury de festival. Cette année, c'était au Cinemed de Montpellier, pour le Prix des exploitants La Gazette. Dix films à découvrir, neuf regards à confronter et une matinée de débats pour désigner notre lauréat.
Une expérience passionnante qui rappelle combien notre rapport au cinéma est personnel. On défend ses coups de cœur, on argumente, on écoute, on doute parfois… et l'on découvre, à travers le regard des autres, des qualités qui nous avaient échappé.
Notre choix s'est finalement porté sur **Les Filles d'Abraham**, premier long métrage de Hanaël El Yousfi, que nous aurons le plaisir de vous présenter en janvier 2027.

Au fond, la richesse du cinéma tient peut-être à cette diversité de regards qui nous permet de partager le même plaisir sans toujours être d'accord !

Cette nouvelle quinzaine sera justement l'occasion de vous faire partager nos coups de cœur et de prolonger ces échanges avec **Quelques mots d'amour** et une soirée autour de la pédopsychiatrie, **Le Corset**, suivi d'une discussion avec nos jeunes ambassadeurs, et **Congo Boy**, en avant-première et un débat avec La Cimade.
Et à noter dans vos agendas : un **ciné-littéraire autour de l'œuvre d'Annie Ernaux** et un **marathon Dune**, avant de découvrir le nouvel opus en décembre.

De belles occasions de voir des films, d'en parler et surtout de partager notre amour du cinéma !

Isabelle

Le Travelling, tous les cinémas en grand !

Classé Art et Essai et labellisé Jeune Public, Patrimoine & Répertoire et Court Métrage, Le Travelling aime le cinéma sous toutes ses formes : films grand public, cinéma d'auteur, découvertes, grands classiques, films pour petits et grands… Ici, pas de chapelle : il y en a pour toutes les envies !

Dans nos 4 salles de 130 à 300 places, profitez de grands écrans (de 8 à 16 mètres de base), de la projection laser, du son 7.1 et du confort de nos fauteuils club en gradins.

Et parce que le cinéma commence bien avant que la lumière s'éteigne, notre hall vous accueille dans une ambiance chaleureuse et conviviale, avec fauteuils et canapés pour prendre le temps de se retrouver autour d'une boisson chaude ou fraîche et de quelques gourmandises.

Le Travelling, un cinéma à vivre autant qu'à regarder.

Événements



Vendredi 13/11 - 20h45

CINÉ PSY - QUELQUES MOTS D'AMOUR

Film suivi d'une discussion avec Carine Graux psychologue clinicienne



Samedi 14/11 - 16h00

CINÉ DISCUSSION - LE CORSET

Après la projection, échangez autour du film avec les jeunes ambassadeur·rices du Travelling, dans une ambiance conviviale autour d'un goûter !



Samedi 14/11 - 18H + 21H

MARATHON - DUNE 1 + DUNE 2

Venez découvrir ou redécouvrir l'expérience Dune sur grand écran avant la sortie du troisième volet le 16 décembre dans nos salles !
(Repas sorti du sac, boissons offertes)

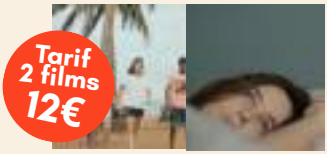

Jeudi 19/11 - 18h15 + 20h15

CINÉ LITTÉRAIRE- ÉCRIRE LA VIE + MÉMOIRE DE FILLE

Soirée consacrée à l'écrivaine Annie Ernaux, avec la projection de deux films. Projections suivies d'une lecture de textes et d'une discussion sur l'œuvre de l'autrice.
(Repas sorti du sac, boissons offertes)



Dimanche 22/11 - 16h00

AVANT-PREMIÈRE
ASTÉRIX ET LE ROYAUME DE NUBIE



Mardi 24/11 - 20h45

CINÉ DÉBAT - CONGO BOY

Avant-première du film "Congo Boy" suivi d'une discussion avec la CIMADE de Béziers, dans le cadre du festival Migrant Scène.

HORS Champ

Semaine du 11/11 - **Ton Animal Maternel**

Découvrez le film de Valentina Maurel avec Daniela Marin Navarro... **Hors Champ, c'est voir autrement.**

Les films



Il faut brûler Maman (1h21)

De Albert Dupontel

Sortie nat. le 11 novembre

Dans une famille de croque-morts, deux sœurs et un frère se retrouvent pour les funérailles de leur mère. Le personnel étant en grève, ils doivent accomplir le protocole funéraire par eux-mêmes. Comment s'accorder pour brûler Maman ?

Une comédie familiale aussi drôle que mordante ! Entre secrets, tensions et règlements de comptes, un portrait grinçant des relations familiales qui explore avec humour les liens parfois étouffants entre une mère et ses enfants.

Avec Louise Coldefy, Julia Piaton, Artus…

Hunger Games (2h38)

Lever de soleil sur la moisson

De Francis Lawrence

Sortie nat. le 18 novembre



À l'occasion des 50e Hunger Games, deux fois plus de tributs sont sélectionnés. Arraché à ses proches, Haymitch Abernathy est envoyé dans l'arène, où il devra lutter pour survivre et défier un système déterminé à le voir échouer.

Une dystopie spectaculaire et haletante sur la survie et la révolte ! Entre violence, manipulation et résistance, le combat d'un jeune homme face à un pouvoir impitoyable.

Avec Joseph Zada, Whitney Peak, McKenna Grace



Camembert (1h31)

De Matthieu Rumani

Sortie nat. le 18 novembre

Stan rencontre pour la première fois la famille cultivée de sa petite amie Cléo. Contraint de participer à leur traditionnelle partie de Trivial Pursuit, il découvre qu'un simple jeu de société peut vite tourner au cauchemar.

Une comédie hilarante sur les différences sociales et les rapports de pouvoir ! Rivalités, malaise et humour grinçant, un jeu de société où les tensions familiales éclatent.

Avec Kristin Scott Thomas, Guillermo Guiz, Anaïde Rozam

Jupiter (1h27)

De Alexandre Smia

À l'affiche le 18 novembre



Fraîchement élu, le président français doit faire face à une crise internationale majeure lorsqu'un ultimatum nucléaire russe menace un allié de la France. Réuni dans le bunker de l'Élysée, il doit prendre une décision cruciale..

Un thriller politique sous haute tension qui nous plonge au cœur du pouvoir, là où chaque décision peut faire basculer le monde. Entre dilemmes moraux, tensions diplomatiques et menace nucléaire, une immersion vertigineuse dans les coulisses de l'Élysée.

Denis Menochet au sommet de son art, Dussolier et Kateb, parfaits dans leur rôle.



Le Mystère Lucy Lost (1h29)

De Olivier Clert

Sortie nat. le 18 novembre

Sur une île isolée, Lucy, rejetée à cause de ses dons extraordinaires, rencontre Milly, une mystérieuse petite fille qu'elle seule peut voir. Ensemble, elles partent à la découverte du secret de ses pouvoirs.

Une aventure fantastique et poétique qui nous entraîne dans un univers rempli de mystères et de magie. Un joli récit sur la différence, l'amitié et la découverte de soi, à partager en famille !

Avec les voix de Charlie Rosenzweig, Zach Valentin-Dattas, Jessica Monceau

Les films



Le Corset (1h31)

De Louis Clichy

À l'affiche le 11 novembre

Dans une ferme de Beauce, Christophe, 11 ans, grandit dans l'ombre de son père et doit porter un corset pour redresser son dos. Entre difficultés familiales, découverte de la musique et premiers sentiments, il tente de trouver sa propre voie.

Un récit initiatique tendre et lumineux ! Entre épreuves, premiers émois et découverte de soi, un portrait sensible du passage à l'adolescence.

Avec les voix de *Gary Clichy*, *Rod Paradot*, *Brune Moulin*...

Quelques mots d'amour (1h37)

À l'affiche le 11 novembre

De Rudi Rosenberg



Sarcelles, 1995. Élevée seule par sa mère Erika, Abigaëlle rêve de retrouver ce père qu'elle n'a jamais connu. Une quête qui, au fil des années, devient une véritable obsession, bouleversant sa vie et celle de ses proches.

Une comédie dramatique touchante sur la quête des origines et les liens familiaux ! Entre espoir, obsession et secrets, un portrait sensible de la relation mère-fille qui interroge avec émotion le poids de l'absence et le besoin de connaître ses racines.

Avec Hafsia Herzi, Nour Salam, Ella Bedoucha...



Une femme aujourd'hui (2h03)

De Robert Guédiguian

À l'affiche le 11 novembre

Juliette, 30 ans, mène une vie privilégiée entre carrière prestigieuse et voyages. Mais après une agression commise par un collègue, ses certitudes s'effondrent et elle entreprend de reconstruire sa vie.

Un drame intime et poignant sur la reconstruction de soi ! Entre traumatisme, remise en question et quête de liberté, le portrait d'une femme déterminée à reprendre sa vie en main.

Avec Marilou Aussilloux, Ariane Ascaride, Jean-Pierre Darroussin...

Le Minotaure (2h20)

À l'affiche le 11 novembre

De Andreï Zviaguintsev

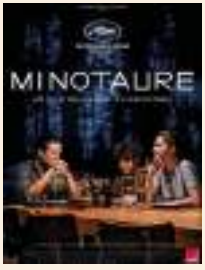

Russie, 2022. Gleb, chef d'entreprise prospère, voit sa vie familiale et professionnelle vaciller dans un climat d'instabilité grandissante. Une descente aux enfers qui le précipite dans la violence.

Un drame sombre et saisissant sur l'effondrement des certitudes ! Entre tensions, violence et instabilité, le portrait d'un homme confronté à la brutalité d'un monde en crise.

Avec* Gary Clichy, *Rod Paradot, Brune Moulin...

Toujours à l'affiche :

Un bon patron / L'Affaire Marie-Claire
Moulin / Le fantôme de l'Opéra / Karma 12
Ducobu et le fantôme de St Potache / Les Misérables

Semaine 2
du 18 au 24 nov.

VO,ST Version originale sous-titrée en français.
OCAP Accessible malvoyant·es et malentendant·es.
Film Art et Essai.
3D Projection en 3D avec lunettes.
Tarifs réduits pour tous.tes
Dernière diffusion.

Film	Mer 18/11	Jeu 19/11	Ven 20/11	Sam 21/11	Dim 22/11	Lun 23/11	Mar 24/11
ASTERIX : LE ROYAUME DE NUBIE 1h28 - Tous Publics				Avant-première	- 16h00		
CAMEMBERT 1h25 - Tous Publics	- 13h30 - 18h40	- 15h00 - 18h15	- 15h00 - 21h00	- 16h00 - 21h00	- 18h30 - 20h30	- 15h00 - 18h30 (OCAP)	- 15h00 - 18h30
CONGO BOY 1h30 - VO Tous Publics			Avant-première et débat avec La Cimade de Béziers				- 20h45 (VO,ST)
ECRIRE LA VIE - 1h30 - Tous Publics		- 18h15	Soirée Spéciale Annie Ernaux				
MEMOIRE DE FILLE 1h57 - Avertissement	- 18h20	- 20h45	2 films 12€, repas sortis du sac, boissons offertes			- 15h00	- 15h00
HUNGER GAMES : LEVER ... 2h39 - Avertissement	- 15h30 - 20h45	- 20h45	- 17h50 (VO,ST) - 21h00	- 14h00 - 17h15 - 21h00	- 10h40 - 14h00 - 17h15 - 20h30 (VO,ST)	- 20h45	- 20h45
IL FAUT BRULER MAMAN 1h22 - Tous Publics	- 13h30 - 18h30	- 18h00	- 15h00 - 18h00	- 14h00 - 18h00	- 11h00 - 14h00 - 18h30	- 18h30 - 20h45	- 15h00 - 18h30
JUPITER 1h27 - Tous Publics	- 16h15 - 20h45	- 15h00 - 20h45	- 15h00 - 21h00	- 16h00 - 21h00	- 16h00 - 20h30	- 15h00 - 20h45	- 18h30 - 20h45
KARMA 2h20 - Int. -12 ans	- 20h45			- 18h00			- 20h45
L'AFFAIRE MARIE-CLAIRE 1h42 - Tous Publics	- 18h30	- 20h45	- 15h00 - 18h00	- 21h00	- 18h30	- 18h30 (OCAP)	- 15h00
LE CORSET 1h31 - Tous Publics	- 16h15			- 16h00	- 14h00		
LE FANTOME DE L'OPERA 2h15 - Tous Publics	- 15h30						
LE MYSTERE LUCY LOST 1h29 - Tous Publics	- 13h30			- 14h00	- 14h00		
LES MISERABLES 2h59 - Tous Publics					- 10h40		
L'ILE DES SOUVENIRS 1h49 - Avert.					- 11h00		
MOULIN 2h14 - Avertissement	- 13h30	- 18h00		- 18h00	- 15h55	- 20h45	
QUELQUES MOTS D'AM... 1h37 - Tous Publics		- 15h00	- 18h00			- 18h30	
UN BON PATRON 1h27 - Tous Publics	- 20h45	- 15h00	- 21h00	- 14h00	- 20h30	- 15h00	- 18h30

Semaine 1
du 11 au 17 nov.

VO,ST Version originale sous-titrée en français.
OCAP Accessible malvoyant·es et malentendant·es.
Film Art et Essai.
3D Projection en 3D avec lunettes.
Tarifs réduits pour tous.tes
Dernière diffusion.

Film	Mer 11/11	Jeu 12/11	Ven 13/11	Sam 14/11	Dim 15/11	Lun 16/11	Mar 17/11
CAMEMBERT 1h25 - Tous Publics				Avant-première	- 18h15		
DUCOBU ET LE FANTOME ... 1h30 - Tous Publics	- 13h45			- 18h30	- 14h00		
DUNE 2h35 - Tous Publics		Marathon "Dune" 2 films 15€		- 18h00			
DUNE : 2e PARTIE 2h46 - Avertissement		Repas sorti du sac boissons offertes		- 21h00			
IL FAUT BRULER MAMAN 1h22 - Tous Publics	- 16h00 - 20h45	- 18h00 - 20h45	- 15h00 - 21h00	- 16h15 - 21h00	- 16h15 - 20h45	- 15h00 - 18h15 (OCAP)	- 15h00 - 20h45
KARMA 2h20 - Int. -12 ans	- 18h00	- 18h00	- 18h15	- 21h00	- 20h30	- 18h00	- 20h45
L'AFFAIRE MARIE-CLAIRE 1h42 - Tous Publics	- 15h50 - 20h45	- 15h00 - 18h00	- 15h00 - 18h15	- 16h05 - 21h00	- 11h00 - 16h00	- 18h15 - 20h45	- 15h00 - 18h00
LE CORSET 1h31 - Tous Publics	- 16h00			- 16h15	- 11h00 - 16h00		- 18h30
LE FANTOME DE L'OPERA 2h14 - Tous Publics	- 20h45	- 15h00	- 21h00			- 15h00	
LES MISERABLES 2h59 - Tous Publics		- 20h45	- 14h50			- 20h45	- 15h00
L'ILE DES SOUVENIRS 1h49 - Avertis.	- 13h45			- 13h40	- 11h00		
MINOTAURE 2h20 - , VO Tous Publics	- 20h45 (VO,ST)		- 18h15 (VO,ST)		- 11h00 (VO,ST) - 20h30 (VO,ST)		- 18h00 (VO,ST)
MOULIN 2h14 - Avertissement	- 18h00	- 15h00	- 18h15	- 13h40 - 18h15	- 13h30 - 18h00	- 20h45	- 18h00
QUELQUES MOTS D'AMOUR 1h37 - Tous Publics	- 13h45	- 18h00	- 21h00 Soirée PedaPlay	- 16h05	- 16h15	- 18h15 (OCAP)	- 20h45
TON ANIMAL MATERNEL 1h45 - VO Tous Publics	- 15h50 (VO,ST)				- 18h15 (VO,ST)		- 15h00 (VO,ST)
UN BON PATRON 1h27 - Tous Publics	- 13h45 - 18h15	- 15h00 - 20h45	- 15h00 - 21h00	- 13h40 - 18h30	- 14h00 - 18h15 - 20h45	- 15h00 - 20h45	- 20h45
UNE FEMME AUJOURD'HUI 2h03 - Tous Publics	- 18h15	- 20h45		- 13h40	- 13h40	- 15h00	

ACCÈS

Le cinéma Le Travelling
est un cinéma accessible

À vélo : parking vélo sur place

En voiture : parking en zone bleue (4h de gratuité)

En Bus : ligne 2.3.4 Arrêt "Commissariat"

Votre cinéma veille à garantir un accès confortable pour toutes et tous. Des places réservées aux personnes en situation de handicap sont disponibles sur le parking et dans toutes les salles ainsi qu'une rampe d'accès.
Notre équipe reste à votre disposition pour vous accompagner lors de votre venue.

LES TARIFS

- **Tarif normal : 9.50 €**
- **Tarif réduit : 7.50€**

- Pour tous le lundi et jeudi (sauf jours fériés et soirs de veille de fête)
- Tous les jours pour les - de 25 ans et les personnes handicapées. Sur justificatif avec photo.
- Tous les jours (sauf jours fériés et soirs de veille de fête) pour les chômeurs et les plus de 60 ans.

- **Tarif enfant : 5.50 €**

Tous les jours pour les - de 16 ans.
Sur justificatif avec photo.

- **Tarif matin : 5.50 €**

Pour tous.

- **Carte Privilège : 69.00€**

10 places + 1 gratuite valables 12 mois.
Carte non nominative (2€ de support au 1er achat)

- **Carte Privilège : 35.00€**

5 places valables 6 mois. 3 places max par séance. Carte non nominative (2€ de support au 1er achat)

- **Opéra et Ballet : 19.00€**
- **Tarif UTL 34 : 7.00 €**

Sur justificatif avec photo.

- **SLAM et CJ Région : 6.50 €**

Sur justificatif avec photo.

Plus d'info en caisse et sur cineagde.com

Les Court-métrages

Osez le court ! Quelques minutes suffisent parfois pour découvrir tout un univers, de nouveaux auteurs, des talents émergents et mille façons de faire du cinéma. Curieux ? Laissez-vous surprendre !

Devant L'Affaire M.-C. : **La Pharmacie** de Gérard Jugnot (2'16 / 1994 / Fr.)
Devant Il faut bruler... : **Cloud Paradise** de R Garafi et L Chazal (2'47/2024/Fr.)
Devant Hunger Games : **Baby Run** Co-réalisation (1' /2024 / All.)

Prochainement...

BILLIE, À LA CROISÉE DES MONDES
ASTÉRIX ET LE ROYAUME DE NUBIE
LA GRADIVA
UN BON PETIT SOLDAT
CHANGER L'EAU DES FLEURS
LE CHAT CHAPEAUTÉ
LE LAC DES CYGNES
AVENGERS DOOMSDAY
DUNE 3

Dimanche soir séance en VOSTFR

L'occasion de découvrir les films dans leur langue originale et de profiter pleinement du jeu des comédien·nes.

Lundi 18H Séance en OCAP

Les séances OCAP proposent des sous-titres adaptés aux personnes sourdes et malentendantes, directement à l'écran.

L'offre du mardi

1 place achetée au tarif plein = 1 place offerte
L'occasion parfaite de partager une séance à deux et de profiter du cinéma sans doubler l'addition.
(offre valable uniquement en caisse, pour le même film à la même séance, non cumulable, valable hors jours fériés et événements)

Les évènements à venir



Mar. 01/12 - 18h15 - **CINÉ DISCUSSION - ULYSSE**
En partenariat avec la direction
Enfance et Famille du CCAS d'Agde
Film suivi d'une discussion
avec **l'association OcciBulle.**

PHILO SCOPE
LES IMAGES AU SERVICE DES IDÉES

Ven. 04/12 - **UN BON PETIT SOLDAT**
Avant et après la projection, **Boris Litot, professeur de philosophie**, animera un échange autour de la question :
« Jusqu'où une responsabilité peut-elle se diluer ? »

LE TRAVELLING
CINÉMA

Rue des Tuileries
34300 Agde
04 67 00 01 57

Retrouvez toutes les infos sur notre site Internet.
Abonnez-vous à la Newsletter sur notre site.
WWW.CINEAGDE.COM

Le Travelling

PROGRAMME
25 NOVEMBRE > 8 DÉCEMBRE 26



ASTÉRIX
LE ROYAUME DE NUBIE
D'ALEXANDRE HEBOYAN

BILLIE, À LA CROISÉE DES MONDES

SCROOGE

UN BON PETIT SOLDAT

CLAUDE

15/18

LA GRADIVA

GABIN

L'ÂGE D'OR

CINÉMA 4 SALLES

Rue des Tuileries - centre ville d'Agde
Bus : ligne 2/3/4 Arrêt 'Commissariat" ou "Albert Camus"
Parking gratuit zone bleue 4h

CINÉMA CLASSÉ ART ET ESSAI | LABELS : LIONSGATE | JEUNE PUBLIC + PATRIMOINE & RÉPERTOIRE + COURT MÉTRAGE

Retrouvez toute l'actualité des films sur Instagram et Facebook
Info-line : 04.67.00.01.57
Réservez en ligne : www.cineagde.com

Édito

Toujours plus vite... et si on ralentissait ?

À peine les vacances d'octobre derrière nous que Noël pointe déjà le bout de son nez ! Tout va de plus en plus vite dans nos vies, et le cinéma n'échappe pas à cette règle. Rythme des récits, rapidité des montages, succession des sorties... Tout s'accélère ! Les films se bousculent sur nos écrans et leur durée de vie se raccourcit. À peine le temps d'en découvrir un qu'un autre prend déjà sa place !

Dans ce tourbillon de nouveautés, difficile parfois de s'y retrouver ! C'est aussi notre rôle : faire le tri dans cette abondance, dénicher les pépites, défendre les films qui méritent votre curiosité et vous aider à choisir. Et pour vous guider, repérez les "petits cœurs" qui accompagnent certains titres de ce programme : ce sont nos coups de cœur, ceux que nous avons particulièrement envie de partager avec vous !

Cette quinzaine, nous vous invitons à découvrir La **Gradiva**, avec une séance spéciale **en présence de ses jeunes comédiennes et comédiens, présélectionnés pour les César dans la catégorie des Révélations**. Une rencontre animée par les étudiants de l'université Paul-Valéry. Autre rendez-vous à ne pas manquer, une nouvelle **soirée philo autour d'Un bon petit soldat**, de Stéphane Brizé, cinéaste engagé dont les films nourrissent toujours la réflexion et le débat. Et puis **15/18**, le film percutant de Cédric Kahn sur l'adolescence malade.
Ne passez pas non plus à côté de **Gabin**, l'un des plus beaux documentaires de l'année, ni de l'avant-première de **Changer l'eau des fleurs**.
Enfin, les premières promesses de Noël arrivent déjà avec le nouveau Disney, **Billie à la croisée des mondes**, que nous attendons avec impatience, tout comme **Astérix au royaume de Nubie**, une aventure entièrement inédite dans l'univers de notre célèbre Gaulois.

Les films passent vite, mais certains laissent une trace. À nous de vous aider à les découvrir !

Isabelle

🎁 Et si vous offriez du cinéma à Noël ?

Petite attention ou grand cadeau, pensez aux cartes cadeaux du Travelling !
Des petites, des moyennes, des grandes...
il y en a pour tous les budgets et toutes les envies !
Comédie, aventure, émotion, découverte, cinéma d'auteur ou grand spectacle...
Offrir du cinéma, c'est offrir bien plus qu'une séance : des émotions, des histoires et des souvenirs à partager ! Et avec nos 4 salles équipées de projection laser, de son 7.1 et de grands écrans, le plaisir du cinéma se vit en grand !
Le Travelling, tous les cinémas en grand... et à offrir !

Événements

LE CINÉ CLUB

Jeudi 26/11 - 18H

CINÉ CLUB - CRIA CUERVOS

Présenté par les Amis du Club



Jeudi 26 /11 - 20H30

CINÉ RENCONTRE - LA GRADIVA

RENCONTRE AVEC LES ACTEURS.RICES !

Séance présentée et animée par les étudiant.e.s du Master Audiovisuel de l'Université Paul Valéry.



Mardi 01/12 - 18H15

CINÉ DISCUSSION - ULYSSE

En partenariat avec la direction Enfance et Famille du CCAS d'Agde. Film suivi d'une discusdion avec l'association OcciBulle.



Vendredi 04/12 - 20H45

CINÉ PHILO - UN BON PETIT SOLDAT

Film suivi d'un échange animé par Boris Litot, professeur de philosophie, autour de la thématique « Jusqu'où une responsabilité peut-elle se diluer ? »

MON PREMIER CINEMA

Dimanche 06/12 - 11h **[3-5 ANS]**

MON PREMIER CINÉMA - LE NOËL DU PETIT LIÈVRE BRUN

Les enfants repartiront avec un jeu de Memory !

Tous les premiers dimanches du mois, place aux petits cinéphiles ! Lumière douce, son tout doux, un joli film adapté aux tout-petits... et une petite animation pour commencer la séance en s'amusant !

HORS Champ

Semaine du 25/11 - **La Gradiva**

Découvrez le film de Marine Atlan avec Antonia Buresi, Colas Quignard, Suzanne Gerin... **Hors Champ, c'est voir autrement.**

Les films



Billie, à la croisée des mondes (1h46)

De Fawn Veerasunthorn, Jason Hand, Josie Trinidad

Sortie nat. le 25 novembre

Billie est une adolescente impulsive et anticonformiste. Lorsqu'elle libère accidentellement des pouvoirs magiques dont elle ignorait l'existence, elle se retrouve propulsée bien au-delà de sa banlieue ordinaire, dans une aventure spectaculaire au cœur de Hexe, un vaste royaume magique…

Disney nous invite à une aventure originale et captivante sur la découverte de soi, le passage à l'âge adulte et de la quête de liberté. Plongez en famille dans un tout nouvel univers où les frontières entre réalité et merveilleux s'effacent !

Avec les voix de Jodie Foster, Franck Vincent, Stéphane Ronchewski…

A l'affiche le 25 novembre

Scrooge (1h56)

De Francis Lawrence



Ebenezer Scrooge est un vieil homme avare et solitaire. Bien évidemment, il déteste et méprise Noël et tout ce qui engendre le bonheur. C'est alors qu'il reçoit la visite du fantôme d'un ancien associé ainsi que des esprits de Noëls du passé, du présent et du futur

Un conte de Noël indémodable, saupoudré d'un peu de macabre grâce à la réalisation de Ti West, mais qui conserve toute la magie de son message plein de poésie ! ***Avec un Johnny Depp parfait dans la peau de Scrooge, Rupert Grint, Daisy Ridley…***



Astérix - Le Royaume de Nubie (1h26)

D'Alexandre Heboyan

Sortie nat. le 2 décembre

Un élixir de jouvence a accidentellement transformé tout le village d'irréductibles gaulois… en enfants ! Une seule solution pour Astérix et Obélix : voyager loin, très loin, jusqu'au Royaume de Nubie où se trouve l'antidote qui sauvera le village !

Le plus célèbre duo de la bande dessinée franco-belge revient sur grand écran dans une épopée haute en couleur qui mêle humour et rencontres inattendues. Un voyage animé qui fera rire petits et grands !

Avec les voix de Christian Clavier, François-Xavier Demaison, Bernard Alane…

À l'affiche le 2 décembre

Un Bon petit soldat (1h42)

De Stéphane Brizé



Nouvellement embauchée dans une grande compagnie d'assurances, Carla Moretti doit travailler à réconcilier le bien-être des salariés avec les objectifs de performance de l'entreprise. elle découvre un cas de management toxique dans un de ses services…

Où se trouve la limite entre discipline et conscience individuelle ? Stéphane Brizé pose la question à travers un récit au cœur de la nature humaine, où la tension subtile omniprésente interroge sur les liens entre l'obéissance, le courage et le devoir.

Avec Alba Rohrwacher, Vincent Lindon, Sharif Andoura…



Claude (1h29)

De Clément Michel

Sortie nat. le 2 décembre

Claude, 75 ans, aussi charmant qu'irresponsable, se retrouve en garde alternée chez ses enfants, qu'il a pourtant évité toute sa vie. Cette cohabitation improbable pourrait bien, contre toute attente, recoller les morceaux de la famille…

une comédie familiale délicieusement burlesque qui rappelle que les histoires de famille sont parfois les plus imprévisibles. À travers les disputes, les quiproquos improbables et les non-dits, Clément Michel sait autant attendrire que faire rire !

Avec André Dussollier, Valérie Donzelli, Kyan Khojandi…

Les films



15/18 (1h44) -12
De Cédric Kahn

A l'affiche le 25 novembre

Lucia, 17 ans, est amenée par la police dans une unité de soins pédopsychiatriques. Ici tous les patients ont entre 15 et 18 ans. Lucia connaît l'endroit, elle y a fait de nombreux séjours. Elle retrouve son amie Eloïse, mais aussi Yasmine, Camilia, Ulysse, André…

Un film pétri d'humanité où le documentaire et la fiction se répondent avec malice. Ce huis clos surprenant et profondément empathique saisit par son réalisme et la fougue de ses acteurs. Puissant et enthousiasmant !

Avec Zoé Monpart, Malou Khebizi, Kenji Peyran…

La Gradiva (2h25)
De Marine Atlan



A l'affiche le 25 novembre

Un groupe de lycéens français part en voyage scolaire à Naples pour découvrir les ruines de Pompéi. C'est là que le vertige les saisit brutalement. L'un après l'autre, ils se laissent submerger par le désir et la colère jusqu'à s'y abandonner complètement..

Marine Atlan signe un portrait d'une jeunesse obsessive, entre espoir, désir et frustration. Un premier film extraordinaire, véritable déflagration de cinéma. Une pépite !

Avec Antonia Buresi, Colas Quignard, Suzanne Gerin…



Carlo Acutis, un saint pour notre temps (1h26)
De Luca Salmaso

A l'affiche le 25 novembre

Carlo Acutis semblait être un jeune comme les autres. Mort à seulement quinze ans, il est canonisé le 7 septembre 2025. À travers les témoignages bouleversants de sa famille et de ses amis, ce documentaire poignant dresse le portrait intime d'un jeune saint devenu une source d'inspiration pour des millions de personnes à travers le monde.

Un documentaire qui éclaire par la sincérité de son portrait et par la lumière qu'elle fait sur les rouages de la sainteté moderne. Le récit d'une vie atypique et solaire qui ne laissera personne indifférent !

Gabin (1h45)
De Maxence Voiseux



À l'affiche le 2 décembre

Dans le nord de la France, Gabin, le petit dernier de la famille Jourdel, est destiné à reprendre la boucherie de son père. Tiraillé entre loyauté familiale et envies d'échappées, il a d'autres rêves : dresser une vache de concours, devenir éleveur canin, sauver la ferme de sa mère de la faillite…

Un "coming of age" rempli de réflexions profondes sur l'héritage, la généalogie et la possibilité de se réinventer. Un documentaire immersif et touchant, l'un des plus réussis de l'année !



L'Âge d'or (1h29)
De Bérenger Thouin

À l'affiche le 2 décembre

La vie hors-norme de Jeanne Lavaur n'appartient qu'à elle-même. Elle traverse le XXème siècle et défie son destin, depuis son enfance dans la boucherie de ses parents jusqu'à son rêve de devenir comtesse. D'une guerre à l'autre, du Paris des années folles au Brésil, son chemin croise l'Histoire et embrasse le monde…

Bérenger Thouin transporte Souheila Yacoub au cœur d'une œuvre vertigineuse. Un mélange d'images d'archives et de prises de vues réelles qui forment une fresque bouleversante

Avec aussi Vassili Schneider, Yile Yara Vianello…

Toujours à l'affiche :

Hunger Games : Lever de soleil sur la moisson -12
Jupiter / Il faut brûler maman / Camembert
Un Bon Patron / L'Affaire Marie-Claire / Moulin / Karma -12

Semaine 2
du 2 au 8 déc.

VO,ST Version originale sous-titrée en français.
OCAP Accessible malvoyant·es et malentendant·es.
Film Art et Essai.
3D Projection en 3D avec lunettes.
Tarifs réduits pour tous.tes
Dernière diffusion.

Film	Mer 02/12	Jeu 03/12	Ven 04/12	Sam 05/12	Dim 06/12	Lun 07/12	Mar 08/12
15/18 1h44 - Avert. -12 ans		- 18h15				- 15h00	
ASTERIX : LE ROYAUME... 1h26 - Tous Publics	- 13h45 - 16h15 - 20h45	- 18h15	- 18h15 - 20h45	- 13h45 - 16h15 - 18h30 - 20h45	- 11h00 - 13h45 - 16h00 - 18h30	- 20h45	- 18h00 - 20h45
BILLIE, A LA CROISEE...1h43 - Tous Publics	- 13h30 - 15h50 - 18h15	- 18h15	- 18h15 - 20h45	- 13h45 - 16h10 - 18h30 - 20h45	- 11h00 - 13h30 - 16h00 - 18h30	- 20h45	- 18h00 - 20h50
CAMEMBERT 1h31 - Tous Publics	- 20h45	- 15h00 - 20h45	- 15h00		- 20h45	- 18h00 (OCAP)	- 15h00
CHANGER L'EAU DES FLEURS 2h12 - Tous Publics						Avant Première	**- 20h45**
CLAUDE 1h30 - Tous Publics	- 16h15 - 20h45	- 15h00 - 20h45	- 15h00 - 18h15	- 16h15 - 20h45	- 13h45 - 18h30	- 15h00 - 20h45 - 18h00 (OCAP)	- 15h00
GABIN 1h45 - Tous Publics	- 20h45		- 15h00	- 16h10			- 18h00
HUNGER GAMES : LEVER...2h39 - Int. -12 ans	- 15h50	- 20h30 (VO,ST)	- 20h45	- 20h45	- 15h50 - 20h45 (VO,ST)	- 20h30	- 20h30
IL FAUT BRULER MAMAN 1h22 - Tous Publics	- 18h50	- 20h45			- 20h45	- 15h00	- 15h00
JUPITER 1h27 - Tous Publics	- 18h50	- 15h00	- 18h15	- 18h30	- 18h50	- 18h00	- 15h00
L'AGE D'OR 1h53 - Tous Publics		- 15h00	- 15h00			- 18h00	
LE NOEL DE PETIT LIEVRE... 0h43 - Tous Publics			Mon premier cinéma + Jeu mémory		**- 11h00**		
SCROOGE 1h55 - Avert. Tous Publics	- 13h30			- 13h45	- 13h30		
UN BON PETIT SOLDAT 1h42 - Tous Publics	- 13h45 - 18h15	- 18h15	**- 20h45** Soirée Philo	- 13h45 - 18h30	- 11h00 - 20h45	- 15h00	- 18h00

Semaine 1
du 25 nov. au 1er déc.

VO,ST Version originale sous-titrée en français.
OCAP Accessible malvoyant·es et malentendant·es.
Film Art et Essai.
3D Projection en 3D avec lunettes.
Tarifs réduits pour tous.tes
Dernière diffusion.

Film	Mer 25/11	Jeu 26/11	Ven 27/11	Sam 28/11	Dim 29/11	Lun 30/11	Mar 01/12
15/18 1h44 - Ave. -12 ans	- 13h45		- 15h00	- 18h15	- 13h45		- 15h00
BILLIE, A LA CROISEE ... 1h43 - Tous Publics	- 13h45 - 16h10 - 20h45	- 18h00	- 18h00 - 20h45	- 13h45 - 16h00 - 18h15 - 20h45	- 11h00 - 13h40 - 16h00 - 18h20	- 18h00	- 18h15 - 20h45
CAMEMBERT 1h31 - Tous Publics	- 13h45 - 18h45	- 15h00 - 18h00	- 15h00 - 20h45	- 13h45 - 20h45	- 11h00 - 18h20	- 15h00 - 20h45	- 15h00 - 18h15
CARLO ACUTIS, ... 1h26 - VO Tous Publics			- 15h00 (VO,ST)		- 18h20 (VO,ST)		
CRIA CUERVOS 1h45 - VO Tous Publics		**- 18h00 (VO,ST)** Séance Club animée par les amis du club					
HUNGER GAMES : ... 2h39 - Int. -12 ans	- 15h45 - 20h45 (VO,ST)	- 20h30	- 17h45 - 20h45	- 13h45 - 17h30 - 20h45	- 13h45 - 17h00 - 20h15 (VO,ST)	- 17h45 (VO,ST) - 20h45	- 20h45
IL FAUT BRULER MAMAN 1h22 - Tous Publics	- 18h45 - 20h45	- 15h00	- 18h00	- 16h15	- 16h00 - 20h30	- 18h00 (OCAP)	- 20h45
JUPITER 1h27 - Tous Publics	- 18h30 - 20h45	- 18h00 - 20h30	- 18h00 - 20h45	- 16h15 - 20h45	- 11h00 - 20h30	- 15h00 - 20h45	- 15h00 - 20h45
KARMA 2h20 - Int. -12 ans			- 15h00		- 20h30		
LA GRADIVA 2h25 - Tous Publics	- 15h50	**- 20h30** Séance en présence des acteurs.trices			- 10h50	- 15h00	
L'AFFAIRE MARIE-CLAIRE 1h42 - Tous Publics	- 18h30	- 15h00				- 15h00	
MOULIN 2h14 - Avertissement Tous Publics		- 20h30				- 20h45	- 15h00
SCROOGE 1h55 - Avertissement Tous Publics	- 13h45 - 16h10			- 13h45 - 18h15	- 13h40 - 16h00		- 18h15
ULYSSE 1h37 - Tous Publics			Soirée spéciale accompagnant avec le pôle Parentalité				**- 18h15**
UN BON PATRON 1h27 - Tous Publics		- 15h00				- 18h00 (OCAP)	

ACCÈS

Le cinéma Le Travelling
est un cinéma accessible

À vélo : parking vélo sur place

En voiture : parking en zone bleue (4h de gratuité)

En Bus : ligne 2.3.4 Arrêt "Commissariat"

Votre cinéma veille à garantir un accès confortable pour toutes et tous. Des places réservées aux personnes en situation de handicap sont disponibles sur le parking et dans toutes les salles ainsi qu'une rampe d'accès.
Notre équipe reste à votre disposition pour vous accompagner lors de votre venue.

LES TARIFS

- **Tarif normal : 9.50 €**
- **Tarif réduit : 7.50€**

- Pour tous le lundi et jeudi (sauf jours fériés et soirs de veille de fête)
- Tous les jours pour les - de 25 ans et les personnes handicapées. Sur justificatif avec photo.
- Tous les jours (sauf jours fériés et soirs de veille de fête) pour les chômeurs et les plus de 60 ans.

- **Tarif enfant : 5.50 €**

Tous les jours pour les - de 16 ans.
Sur justificatif avec photo.

- **Tarif matin : 5.50 €**

Pour tous.

- **Carte Privilège : 69.00€**

10 places + 1 gratuite valables 12 mois.
Carte non nominative (2€ de support au 1er achat)

- **Carte Privilège : 35.00€**

5 places valables 6 mois. 3 places max par séance. Carte non nominative (2€ de support au 1er achat)

- **Opéra et Ballet : 19.00€**
- **Tarif UTL 34 : 7.00 €**

Sur justificatif avec photo.

- **SLAM et CJ Région : 6.50 €**

Sur justificatif avec photo.

Plus d'info en caisse et sur cineagde.com

Les Court-métrages

Osez le court ! Quelques minutes suffisent parfois pour découvrir tout un univers, de nouveaux auteurs, des talents émergents et mille façons de faire du cinéma. Curieux ? Laissez-vous surprendre !

Devant Un bon petit soldat : **L'augmentation** de Régis Granet (02'20/ fr/2022)
Devant Astérix : **Baby Run** (01'00/All /2024)

Prochainement...

CHANGER L'EAU DES FLEURS
IRISH TRAVELLERS
DEMAIN JE TOMBE AMOUREUX
MALIKA
LE CHAT CHAPEAUTÉ
LE LAC DES CYGNES
AVENGERS DOOMSDAY
DUNE 3

Dimanche soir séance en VOSTFR

L'occasion de découvrir les films dans leur langue originale et de profiter pleinement du jeu des comédien·nes.

Lundi 18H Séance en OCAP

Les séances OCAP proposent des sous-titres adaptés aux personnes sourdes et malentendantes, directement à l'écran.

L'offre du mardi

1 place achetée au tarif plein = 1 place offerte
L'occasion parfaite de partager une séance à deux et de profiter du cinéma sans doubler l'addition.
(offre valable uniquement en caisse, pour le même film à la même séance, non cumulable, valable hors jours fériés et événements)

Les évènements à venir

LE CINÉ CLUB

Jeu. 10/12 - 18H - **CINÉ CLUB - COUP DE TORCHON**
Présenté pr Les Amis du Club.



Ven. 11/12 - **LE RDV DE L'APRES-MIDI**
CHANGER L'EAU DES FLEURS
Séance suivie d'un échange autour du film
Douceur et infusion offertes.

LE TRAVELLING CINÉMA

Rue des Tuileries
34300 Agde
04 67 00 01 57

Retrouvez toutes les infos sur notre site Internet.
Abonnez-vous à la Newsletter sur notre site.
WWW.CINEAGDE.COM